



Établissement public du ministère chargé du développement durable



2022 - 2024

Contrat Territorial des Bassins côtiers de la région de Dol-de-Bretagne

Annexe 10 – TABLEAU PREVISIONNEL DES FINANCES

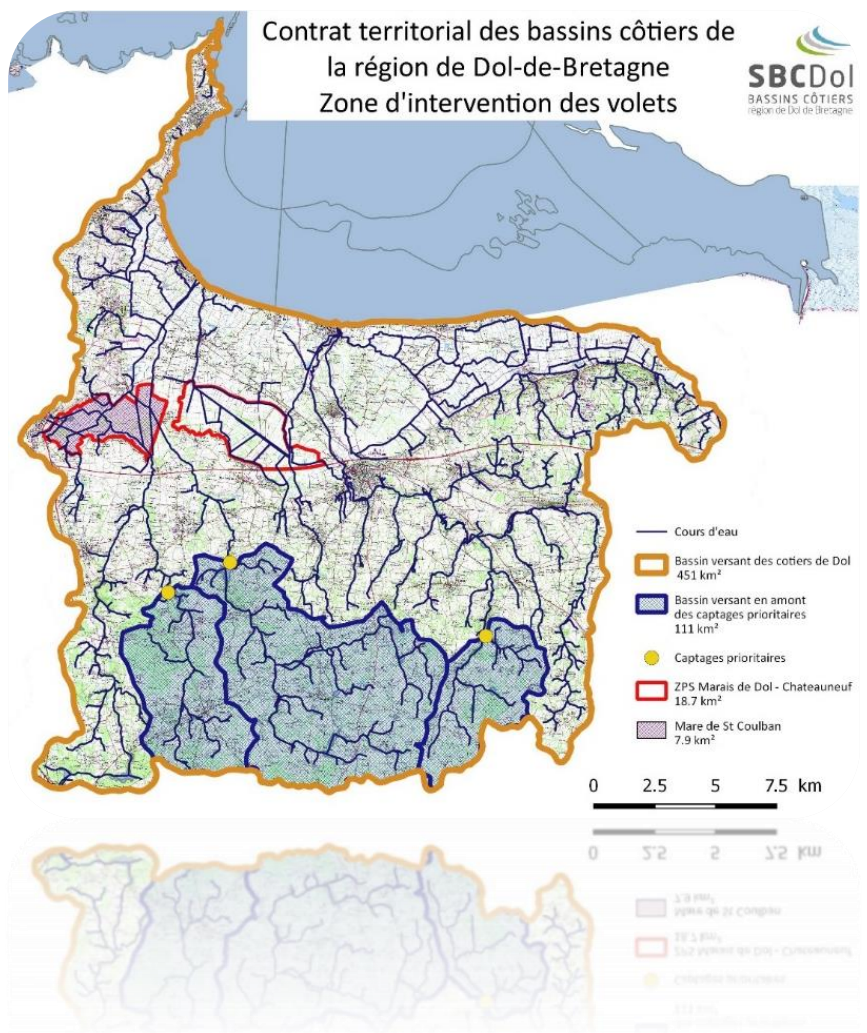

Rédacteur – SBCDoI

Syndicat des Bassins Côtiers de la région de Dol de Bretagne (SBCDoI)
1 avenue de la Baie – Parc d'activités Les Rolandières – 35120 DOL DE BRETAGNE
☎ 02.57.64.02.54 - ✉ contact@sage-dol.fr - www.sbcdol.fr

11eme programme de l'Agence de l'Eau Loire Bretagne

Tableau fourni à titre indicatif. Des réévaluations et modifications peuvent avoir lieu en fonction des budgets et des attributions d'aides de chaque partenaire.

	MO	Prévisionnel	Année 4	Année 5	Année 6	Total TTC	AELB		Région Bretagne		Département 35		SMG35		Porteurs locaux		
							Taux	Aides	Taux	Aides	Taux	Aides	Taux	Aides	Taux	Aides	
Animation générale	SBCDol	Animation CT (0,5 ETP)	25 000,00 €	25 000,00 €	25 000,00 €	75 000,00 €	0,6	45 000,00 €	0,2	15 000,00 €	0	0,00 €	0	0,00 €	0,2	15 000,00 €	
		Secrétariat (0,3ETP)	7 000,00 €	7 000,00 €	7 000,00 €	21 000,00 €	0,6	12 600,00 €	0,2	4 200,00 €	0	0,00 €	0	0,00 €	0,2	4 200,00 €	
		Communication	2 400,00 €	2 400,00 €	2 400,00 €	7 200,00 €	0,6	4 320,00 €	0	0,00 €	0,2	1 440,00 €	0	0,00 €	0,2	1 440,00 €	
		Animation générale - Etude Bilan	0,00 €	0,00 €	30 000,00 €	30 000,00 €	0,7	21 000,00 €	0	0,00 €	0,1	3 000,00 €	0	0,00 €	0,2	6 000,00 €	
	Volet Milieux aquatiques	SBCDol	Animation MAQ (1,5 ETP)	65 000,00 €	65 000,00 €	65 000,00 €	195 000,00 €	0,6	117 000,00 €	0,2	39 000,00 €	0	0,00 €	0	0,00 €	0,2	39 000,00 €
			Etude	0,00 €	24 000,00 €	0,00 €	24 000,00 €	0,5	12 000,00 €	0	0,00 €	0,3	7 200,00 €	0	0,00 €	0,2	4 800,00 €
			Restauration	734 602,16 €	374 016,00 €	370 918,32 €	1 479 536,48 €	0,5	739 768,24 €	0	0,00 €	0,3	443 860,94 €	0	0,00 €	0,2	295 907,30 €
			Indicateurs	4 740,00 €	4 740,00 €	9 480,00 €	18 960,00 €	0,5	9 480,00 €	0	0,00 €	0,3	5 688,00 €	0	0,00 €	0,2	3 792,00 €
		Global MA (TTC)	838 742,16 €	502 156,00 €	509 798,32 €	1 850 696,48 €	0,54	961 168,24 €	0,04	58 200,00 €	0,22	461 188,94 €	0	0,00 €	0,2	370 139,30 €	
Volet Qualité de l'Eau et Protection de la ressource	EPSM	Animation générale et spécifique (0,3ETP)	30 000,00 €	30 000,00 €	30 000,00 €	90 000,00 €	0,6	54 000,00 €	0,2	18 000,00 €	0	0,00 €	0,15	13 500,00 €	0,05	4 500,00 €	
		Secrétariat (0,2ETP)	12 000,00 €	12 000,00 €	12 000,00 €	36 000,00 €	0,6	21 600,00 €	0,2	7 200,00 €	0	0,00 €	0,15	5 400,00 €	0,05	1 800,00 €	
		Sensibilisation	10 000,00 €	10 000,00 €	10 000,00 €	30 000,00 €	0,25	7 500,00 €	0,2	6 000,00 €	0	0,00 €	0,1	3 000,00 €	0,45	13 500,00 €	
		Indicateurs	19 500,00 €	19 500,00 €	19 500,00 €	58 500,00 €	0,5	29 250,00 €	0	0,00 €	0	0,00 €	0,2	11 700,00 €	0,3	17 550,00 €	
		Animation agricole collective	15 000,00 €	15 000,00 €	21 000,00 €	51 000,00 €	0,5	25 500,00 €	0,2	10 200,00 €	0	0,00 €	0,2	10 200,00 €	0,1	5 100,00 €	
		DPR2	36 000,00 €	36 000,00 €	36 000,00 €	108 000,00 €	0,7	75 600,00 €	0	0,00 €	0	0,00 €	0,24	25 900,00 €	0,06	6 500,00 €	
		Autres diag	18 000,00 €	18 000,00 €	18 000,00 €	54 000,00 €	0,7	37 800,00 €	0	0,00 €	0	0,00 €	0,24	12 500,00 €	0,06	3 700,00 €	
		Accompa. Des. Méca, MAEC, Phytos(PSE)	66 000,00 €	66 000,00 €	66 000,00 €	198 000,00 €	0,5	99 000,00 €	0,2	39 600,00 €	0	0,00 €	0,2	39 600,00 €	0,1	19 800,00 €	
		Réseau technique pour désherbage méca collectif	12 000,00 €	12 000,00 €	12 000,00 €	36 000,00 €	0,5	18 000,00 €	0,2	7 200,00 €	0	0,00 €	0,2	7 200,00 €	0,1	3 600,00 €	
		Expérimentation couverts	6 000,00 €	6 000,00 €	6 000,00 €	18 000,00 €	0,5	9 000,00 €	0,2	3 600,00 €	0	0,00 €	0,2	3 600,00 €	0,1	1 800,00 €	
		Dispositifs tampons	6 000,00 €	6 000,00 €	6 000,00 €	18 000,00 €	0,5	9 000,00 €	0,2	3 600,00 €	0	0,00 €	0,2	3 600,00 €	0,1	1 800,00 €	
		Ter	Qualité chs	Action collective Blé noir	18 720,00 €	18 720,00 €	18 720,00 €	56 160,00 €	0,5	28 080,00 €	0,2	11 232,00 €	0	0,00 €	0	0,00 €	0,3
			Accompagnement Blé noir	12 480,00 €	12 480,00 €	12 480,00 €	37 440,00 €	0,5	18 720,00 €	0,2	7 488,00 €	0	0,00 €	0	0,00 €	0,3	11 232,00 €
		Global QEPR (TTC)	261 700,00 €	261 700,00 €	267 700,00 €	791 100,00 €	0,55	433 050,00 €	0,14	114 120,00 €	0,00	0,00 €	0,17	136 200,00 €	0,14	107 730,00 €	
Volet AFAFE	CD35	AFAFE - Etude Géomètre Landal	218 159,20 €	218 159,20 €	218 159,20 €	654 477,60 €	0,16	104 716,42 €	0	0,00 €	0,7	458 134,32 €	0	0,00 €	0,14	91 626,86 €	
		AFAFE - Etude Géomètre Mireloup	357 825,08 €	357 825,08 €	357 825,08 €	1 073 475,24 €	0,16	171 756,04 €	0	0,00 €	0,7	751 432,67 €	0	0,00 €	0,14	150 286,53 €	
		AFAFE - Etude Impact Landal	50 000,00 €	50 000,00 €	50 000,00 €	150 000,00 €	0,25	37 500,00 €	0	0,00 €	0,5	75 000,00 €	0,2	30 000,00 €	0,05	7 500,00 €	
		AFAFE - Etude Impact Mireloup	50 000,00 €	50 000,00 €	50 000,00 €	150 000,00 €	0,25	37 500,00 €	0	0,00 €	0,5	75 000,00 €	0,2	30 000,00 €	0,05	7 500,00 €	
		Global QEPR (TTC)	675 984,28 €	675 984,28 €	675 984,28 €	2 027 952,84 €	0,17	351 472,45 €	0,00	0,00 €	0,67	1 359 566,99 €	0,03	60 000,00 €	0,13	256 913,40 €	
Volet Acquisition	FDC35	Acquisition zones humides	80 000,00 €	80 000,00 €	80 000,00 €	240 000,00 €	0,5	120 000,00 €	0	0,00 €	0	0,00 €	0	0,00 €	0,5	120 000,00 €	
		EPSM	Acquisition zones humides et parcelles à risque fort	120 000,00 €	160 000,00 €	200 000,00 €	480 000,00 €	0,5	240 000,00 €	0	0,00 €	0	0,00 €	0	0,00 €	0,5	240 000,00 €
	Animation 0,20 ETP		20 000,00 €	20 000,00 €	20 000,00 €	60 000,00 €	0,6	36 000,00 €	0,2	12 000,00 €	0	0,00 €	0,2	12 000,00 €	0	0,00 €	
	SIG0,05 ETP		3 000,00 €	3 000,00 €	3 000,00 €	9 000,00 €	0,6	5 400,00 €	0,2	1 800,00 €	0	0,00 €	0,2	1 800,00 €	0	0,00 €	
			Global	223 000,00 €	263 000,00 €	303 000,00 €	789 000,00 €	0,5	401 400,00 €	0	13 800,00 €	0	0,00 €	0	13 800,00 €	0,5	360 000,00 €
							AELB	Région	Département	SMG35	Porteurs locaux						
Total	Tous volets	1 594 726,44 €	1 258 140,28 €	1 265 782,60 €	5 458 749,32 €	0,39	2 147 090,69 €	0,03	186 120,00 €	0,33	1 820 755,93 €	0,04	210 000,00 €	0,20	1 094 782,69 €		